

# SERENADE AU CARNAVAL

VALSE LENTE

Musique :  
Traditionnel

Arrangement :  
Tchi Tchi

## COMPOSITION

Chant et Piano  
Conducteur 5 voix

- 1 | Trompette Bb  
Flute Ut  
Sax Alto Eb
- 2 | Clarinette Bb  
Sax Alto Eb  
Sax Ténor Bb  
Trompette Ut
- 3 | Euphonium Bb   
Trombone Ut 
- 4 | Accompagnement Bb   
Accompagnement Eb  
Accompagnement Ut   
Guitare Ut
- 5 | Soubassophone Bb   
Sax Basse Bb   
Sax Baryton Eb  
Contrebasse Ut 

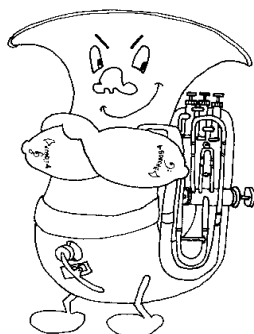

# SERENADE AU CARNAVAL

Voix 1 & 4/5

Musique : Traditionnel

CHANT - PIANO

Arrangement : Tchi-Tchi

1

Quand vous m'ê - tes ap - pa - ru - e mon pe - tit cœur à cha - vi - ré, je vous  
i - ma - gi - nais nu - e com - me le voi - sin d'à co -

1

2

3

3

té. au Car - na - val, ce soir ren - dez vous, je se - rai dans le dé - fi - lé, si la

2

3

11

fête nous est pro - pi - ce, à mes dé - lices vous goû - te - rez.

11

# SERENADE AU CARNAVAL

## 5 Voix

## Musique : Traditionnel

CONDUCTEUR

**Arrangement : Tchi-Tchi**

[illegible]

# SERENADE AU CARNAVAL

Voix 1

Musique : Traditionnel

TROMPETTE Bb

Arrangement : Tchi-Tchi

QUAND VOUS M'É-TES AP-PA-RU-E MON PE-TIT COEUR À CHA-VI-RÉ,  
JE VOUS I-MA-GI-NAIS NU-E COM-ME LE VOI-SIN D'À CO-TÉ.  
AU CAR-NA-VAL CE SOIR REN-DEZ VOUS, JE SE-RAI DANS LE DÉ-FI-LÉ,  
SI LA FETE NOUS EST PRO-PI-CE À MES DÉ-LICES VOUS GOU-TE-REZ

# SERENADE AU CARNAVAL

Voix 1

Musique : Traditionnel

FLUTE Ut

Arrangement : Tchi-Tchi

QUAND VOUS M'É-TES AP-PA-RU-E MON PE-TIT COEUR À CHA-VI-RÉ,  
JE VOUS I-MA-GI-NAIS NU-E COM-ME LE VOI-SIN D'À CO-TÉ.  
AU CAR-NA-VAL CE SOIR REN-DEZ VOUS, JE SE-RAI DANS LE DÉ-FI-LÉ,  
SI LA FETE NOUS EST PRO-PI-CE À MES DÉ-LICES VOUS GOU-TE-REZ

# SERENADE AU CARNAVAL

Voix 1

Musique : Traditionnel

SAX ALTO Eb (à défaut trompette)

Arrangement : Tchi-Tchi

QUAND VOUS M'É-TES AP-PA-RU-E MON PE-TIT COEUR À CHA-VI-RÉ,  
JE VOUS I-MA-GI-NAIS NU-E COM-ME LE VOI-SIN D'À CO-TÉ.  
AU CAR-NA-VAL CE SOIR REN-DEZ VOUS, JE SE-RAI DANS LE DÉ-FI-LÉ,  
SI LA FETE NOUS EST PRO-PI-CE À MES DÉ-LICES VOUS GOU-TE-REZ

# SERENADE AU CARNAVAL

Voix 2

Musique : Traditionnel

CLARINETTE Bb

Arrangement : Tchi-Tchi

QUAND VOUS M'É-TES AP-PA-RU-E MON PE-TIT COEUR À CHA-VI-RÉ,  
JE VOUS I-MA-GI-NAIS NU-E COM-ME LE VOI-SIN D'À CO-TÉ.  
AU CAR-NA-VAL CE SOIR REN-DEZ VOUS, JE SE-RAI DANS LE DÉ-FI-LÉ,  
SI LA FETE NOUS EST PRO-PI-CE À MES DÉ-LICES VOUS GOU-TE-REZ

# SERENADE AU CARNAVAL

Voix 2

Musique : Traditionnel

SAX ALTO Eb

Arrangement : Tchi-Tchi

QUAND VOUS M'É-TES AP-PA-RU-E MON PE-TIT COEUR À CHA-VI-RÉ,  
JE VOUS I-MA-GI-NAIS NU-E COM-ME LE VOI-SIN D'À CO-TÉ.  
AU CAR-NA-VAL CE SOIR REN-DEZ VOUS, JE SE-RAI DANS LE DÉ-FI-LÉ,  
SI LA FETE NOUS EST PRO-PI-CE À MES DÉ-LICES VOUS GOU-TE-REZ

# SERENADE AU CARNAVAL

Voix 2

Musique : Traditionnel

SAX TENOR Bb

Arrangement : Tchi-Tchi

1

2

3

3

11

QUAND VOUS M'É-TES AP-PA-RU-E MON PE-TIT COEUR À CHA-VI-RÉ,  
JE VOUS I-MA-GI-NAIS NU-E COM-ME LE VOI-SIN D'À CO-TÉ.  
AU CAR-NA-VAL CE SOIR REN-DEZ VOUS, JE SE-RAI DANS LE DÉ-FI-LÉ,  
SI LA FETE NOUS EST PRO-PI-CE À MES DÉ-LICES VOUS GOU-TE-REZ

# SERENADE AU CARNAVAL

Voix 2

Musique : Traditionnel

TROMPETTE Ut

Arrangement : Tchi-Tchi

QUAND VOUS M'É-TES AP-PA-RU-E MON PE-TIT COEUR À CHA-VI-RÉ,  
JE VOUS I-MA-GI-NAIS NU-E COM-ME LE VOI-SIN D'À CO-TÉ.  
AU CAR-NA-VAL CE SOIR REN-DEZ VOUS, JE SE-RAI DANS LE DÉ-FI-LÉ,  
SI LA FETE NOUS EST PRO-PI-CE À MES DÉ-LICES VOUS GOU-TE-REZ

# SERENADE AU CARNAVAL

Voix 3

Musique : Traditionnel

EUPHONIUM Bb

Arrangement : Tchi-Tchi

QUAND VOUS M'É-TES AP-PA-RU-E MON PE-TIT COEUR À CHA-VI-RÉ,  
JE VOUS I-MA-GI-NAIS NU-E COM-ME LE VOI-SIN D'À CO-TÉ.  
AU CAR-NA-VAL CE SOIR REN-DEZ VOUS, JE SE-RAI DANS LE DÉ-FI-LÉ,  
SI LA FETE NOUS EST PRO-PI-CE À MES DÉ-LICES VOUS GOU-TE-REZ

# SERENADE AU CARNAVAL

Voix 3

Musique : Traditionnel

TROMBONE Ut

Arrangement : Tchi-Tchi

1

2

3

6

11

QUAND VOUS M'É-TES AP-PA-RU-E MON PE-TIT COEUR À CHA-VI-RÉ,  
JE VOUS I-MA-GI-NAIS NU-E COM-ME LE VOI-SIN D'À CO-TÉ.  
AU CAR-NA-VAL CE SOIR REN-DEZ VOUS, JE SE-RAI DANS LE DÉ-FI-LÉ,  
SI LA FETE NOUS EST PRO-PI-CE À MES DÉ-LICES VOUS GOU-TE-REZ

# SERENADE AU CARNAVAL

Voix 4

Musique : Traditionnel

ACCOMPAGNEMENT Bb

Arrangement : Tchi-Tchi

QUAND VOUS M'É-TES AP-PA-RU-E MON PE-TIT COEUR À CHA-VI-RÉ,  
JE VOUS I-MA-GI-NAIS NU-E COM-ME LE VOI-SIN D'À CO-TÉ.  
AU CAR-NA-VAL CE SOIR REN-DEZ VOUS, JE SE-RAI DANS LE DÉ-FI-LÉ,  
SI LA FETE NOUS EST PRO-PI-CE À MES DÉ-LICES VOUS GOU-TE-REZ

# SERENADE AU CARNAVAL

Voix 4

Musique : Traditionnel

ACCOMPAGNEMENT Eb

Arrangement : Tchi-Tchi

QUAND VOUS M'É-TES AP-PA-RU-E MON PE-TIT COEUR À CHA-VI-RÉ,  
JE VOUS I-MA-GI-NAIS NU-E COM-ME LE VOI-SIN D'À CO-TÉ.  
AU CAR-NA-VAL CE SOIR REN-DEZ VOUS, JE SE-RAI DANS LE DÉ-FI-LÉ,  
SI LA FETE NOUS EST PRO-PI-CE À MES DÉ-LICES VOUS GOU-TE-REZ

# SERENADE AU CARNAVAL

## Voix 4

## Musique : Traditionnel

## ACCOMPAGNEMENT Ut

### Arrangement : Tchi-Tchi

QUAND VOUS M'É-TES AP-PA-RU-E MON PE-TIT COEUR À CHA-VI-RÉ,  
JE VOUS I-MA-GI-NAIS NU-E COM-ME LE VOI-SIN D'À CO-TÉ.  
AU CAR-NA-VAL CE SOIR REN-DEZ VOUS, JE SE-RAI DANS LE DÉ-FI-LÉ,  
SI LA FETE NOUS EST PRO-PI-CE À MES DÉ-LICES VOUS GOU-TE-REZ

# SERENADE AU CARNAVAL

Voix 4

Musique : Traditionnel

GUITARE Ut

Arrangement : Tchi-Tchi

QUAND VOUS M'É-TES AP-PA-RU-E MON PE-TIT COEUR À CHA-VI-RÉ,  
JE VOUS I-MA-GI-NAIS NU-E COM-ME LE VOI-SIN D'À CO-TÉ.  
AU CAR-NA-VAL CE SOIR REN-DEZ VOUS, JE SE-RAI DANS LE DÉ-FI-LÉ,  
SI LA FETE NOUS EST PRO-PI-CE À MES DÉ-LICES VOUS GOU-TE-REZ

# SERENADE AU CARNAVAL

Voix 5

Musique : Traditionnel

SOUBASSOPHONE Bb

Arrangement : Tchi-Tchi

QUAND VOUS M'É-TES AP-PA-RU-E MON PE-TIT COEUR À CHA-VI-RÉ,  
JE VOUS I-MA-GI-NAIS NU-E COM-ME LE VOI-SIN D'À CO-TÉ.  
AU CAR-NA-VAL CE SOIR REN-DEZ VOUS, JE SE-RAI DANS LE DÉ-FI-LÉ,  
SI LA FETE NOUS EST PRO-PI-CE À MES DÉ-LICES VOUS GOU-TE-REZ

# SERENADE AU CARNAVAL

Voix 5

Musique : Traditionnel

SAX BASSE Bb

Arrangement : Tchi-Tchi

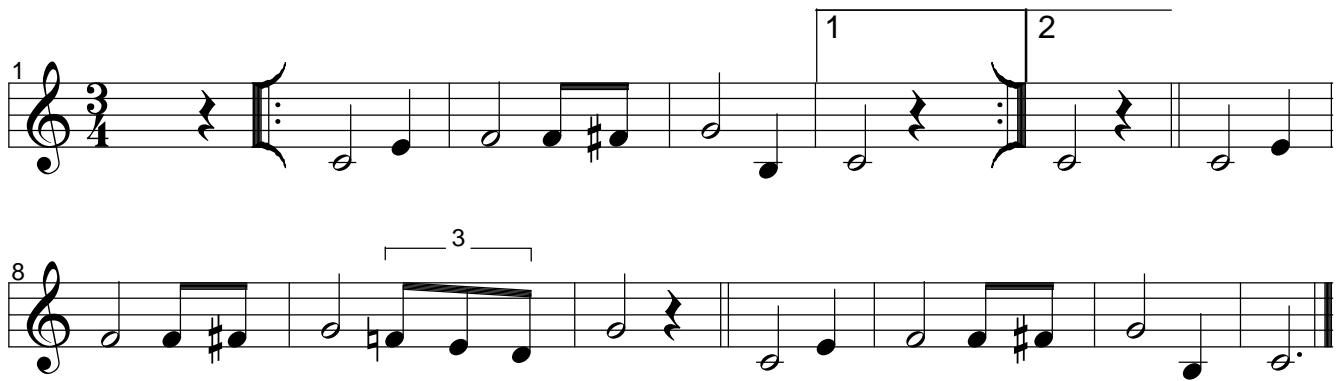

QUAND VOUS M'É-TES AP-PA-RU-E MON PE-TIT COEUR À CHA-VI-RÉ,  
JE VOUS I-MA-GI-NAIS NU-E COM-ME LE VOI-SIN D'À CO-TÉ.  
AU CAR-NA-VAL CE SOIR REN-DEZ VOUS, JE SE-RAI DANS LE DÉ-FI-LÉ,  
SI LA FETE NOUS EST PRO-PI-CE À MES DÉ-LICES VOUS GOU-TE-REZ

# SERENADE AU CARNAVAL

Voix 5

Musique : Traditionnel

SAX BARYTON Eb

Arrangement : Tchi-Tchi

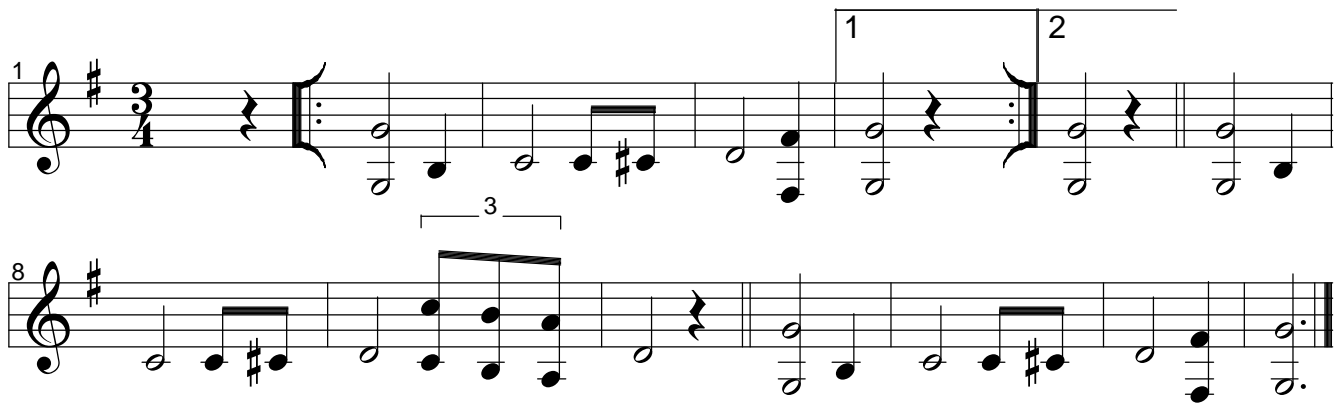

QUAND VOUS M'É-TES AP-PA-RU-E MON PE-TIT COEUR À CHA-VI-RÉ,  
JE VOUS I-MA-GI-NAIS NU-E COM-ME LE VOI-SIN D'À CO-TÉ.  
AU CAR-NA-VAL CE SOIR REN-DEZ VOUS, JE SE-RAI DANS LE DÉ-FI-LÉ,  
SI LA FETE NOUS EST PRO-PI-CE À MES DÉ-LICES VOUS GOU-TE-REZ

# SERENADE AU CARNAVAL

Voix 5

Musique : Traditionnel

CONTREBASSE Ut

Arrangement : Tchi-Tchi

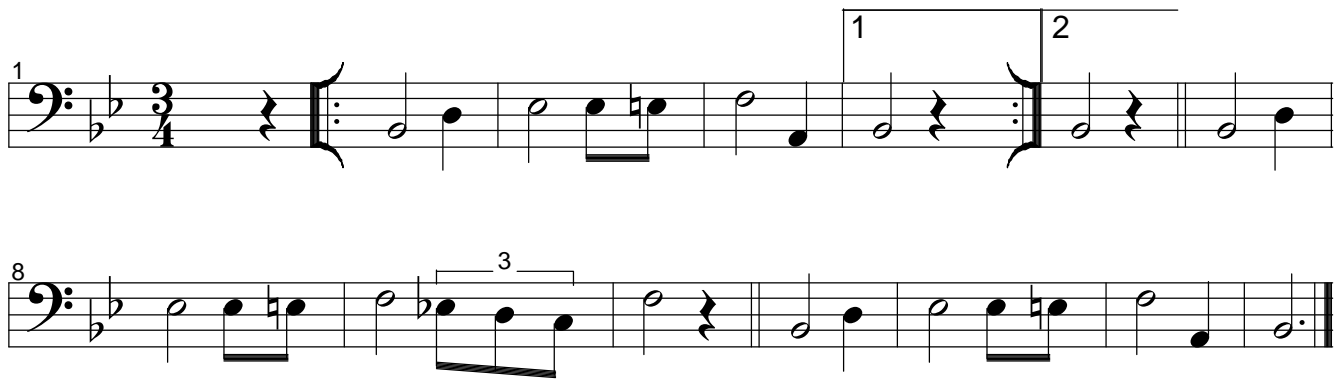

QUAND VOUS M'É-TES AP-PA-RU-E MON PE-TIT COEUR À CHA-VI-RÉ,  
JE VOUS I-MA-GI-NAIS NU-E COM-ME LE VOI-SIN D'À CO-TÉ.  
AU CAR-NA-VAL CE SOIR REN-DEZ VOUS, JE SE-RAI DANS LE DÉ-FI-LÉ,  
SI LA FETE NOUS EST PRO-PI-CE À MES DÉ-LICES VOUS GOU-TE-REZ